

A R E Aazienda regionale per l'edilizia abitativa
azienda regionale pro s'edilizia abitativa

SERVIZIO TERRITORIALE GESTIONE IMMOBILI NUORO

LAVORI DI ABBATTIMENTO DI BARRIERE ARCHITETTONICHE IN N. 2 ALLOGGI DI E.R.P. SITI IN VIA S. BACHISIO 3 A LOCERI E LAVORI DI ABBATTIMENTO DI BARRIERE ARCHITETTONICHE E ADEGUAMENTO BAGNI IN UN ALLOGGIO DI E.R.P. SITO IN VIALE COSTITUZIONE 27/C A NUORO E IN N. 2 ALLOGGI DI E.R.P. SITI IN VIA E. LUSSU - LOCALITA' "CURUNE" A GAVOI.

PROGETTAZIONE

SERVIZIO TECNICO GESTIONE IMMOBILI NUORO

ELABORATI GRAFICI

TAV.

2

Il Progettista:

Geom. Antonio Azzaro

Il Direttore:

Arch. Giovanni Larocca



Comune di : LOCERI

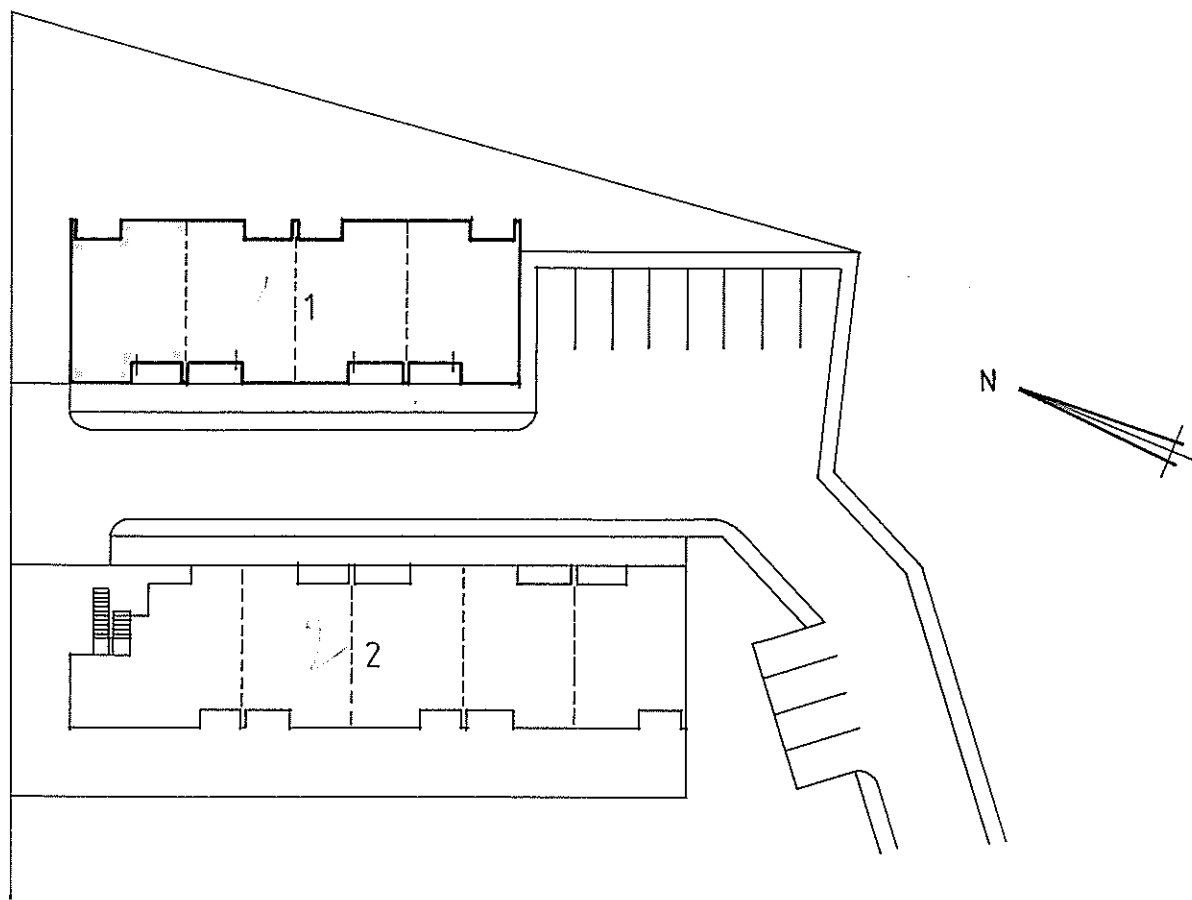

PLANIMETRIA 1:1000

ALLOGGIO MQ. 94,83

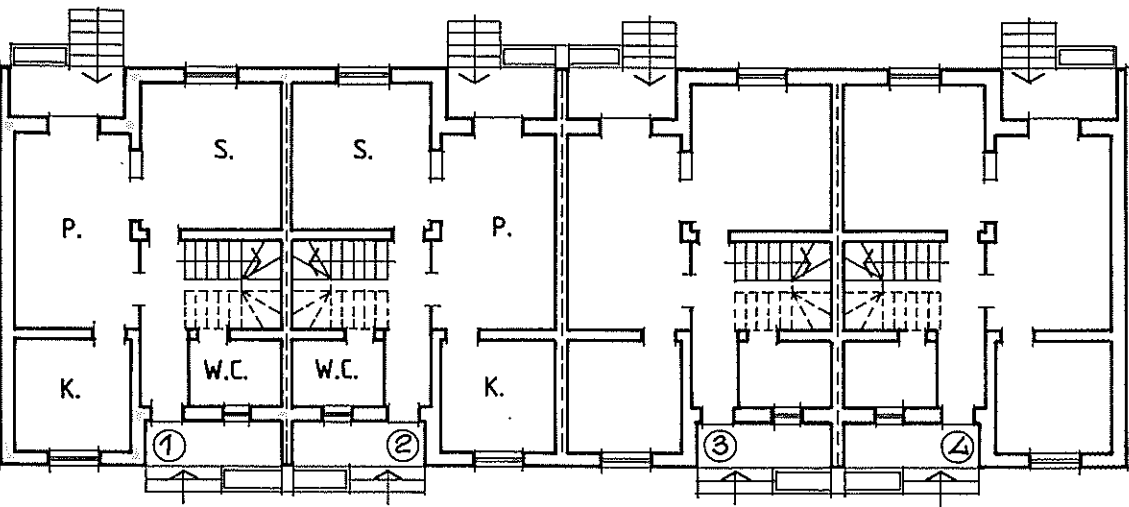

PIANTA PIANO TERRA

1:200

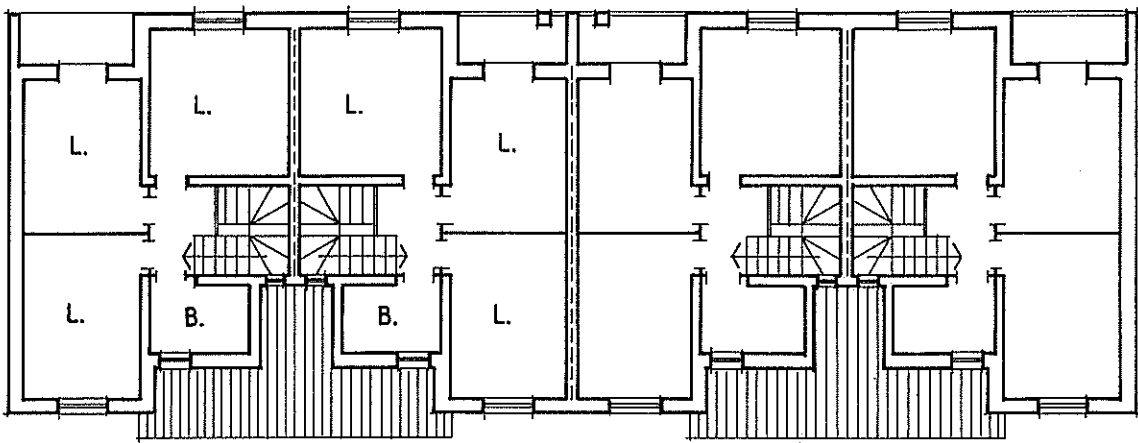

PIANTA PIANO 1°

N° Alloggio	Interno e piano	Superficie utile	Nome e cognome locatario alloggio
1	Int. 1 P.T. 1°	mq. 94,83	
2	Int. 2 P.T. 1°	mq. 94,83	
3	Int. 3 P.T. 1°	mq. 94,83	
4	Int. 4 P.T. 1°	mq. 94,83	

LEGGE N° 457 3° BIENNIO

GAVOI FABBR. VIA

PLANIMETRIA - 1:1000

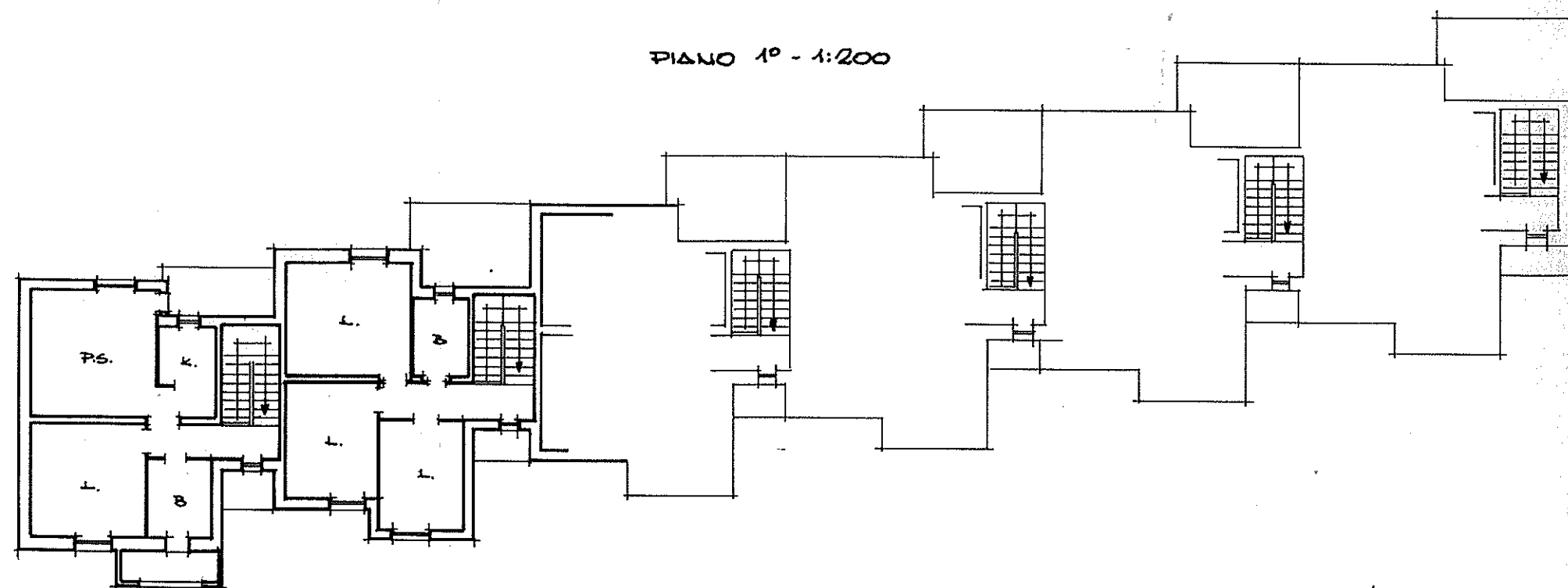
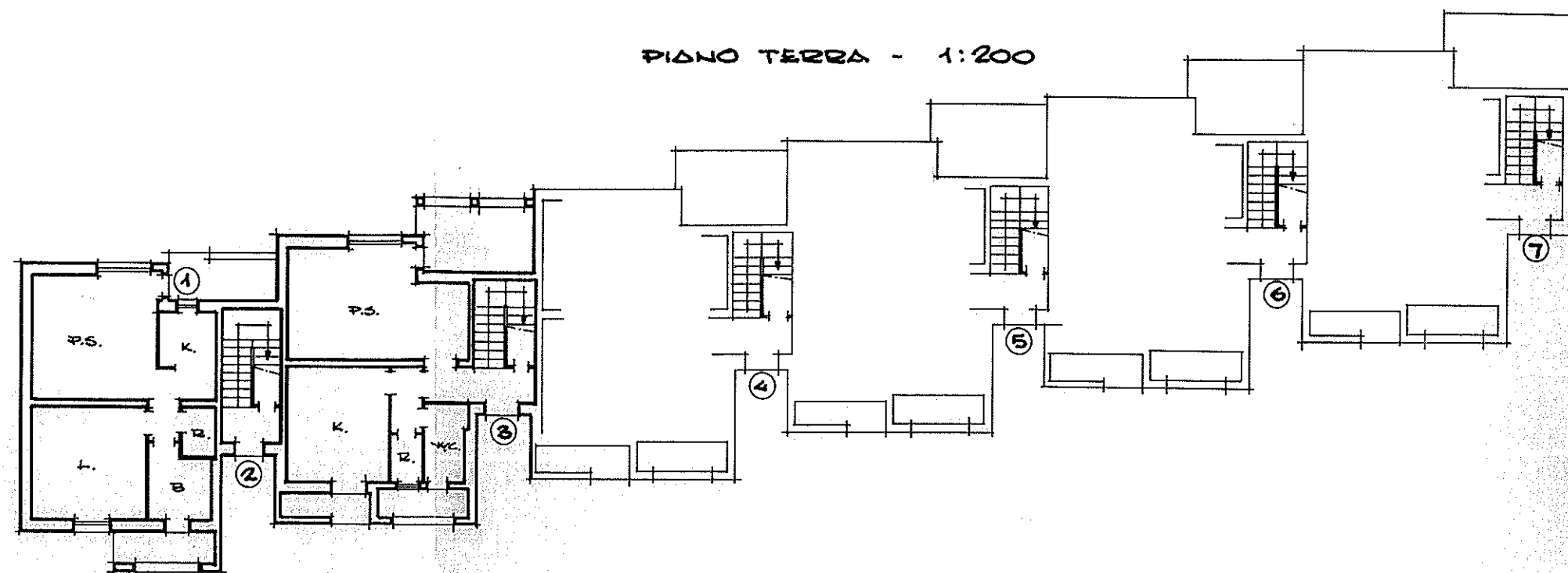
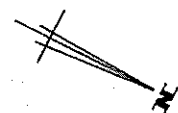

LEGGE N° 457 3° BIENNIO

CAVOI FABBR. VIA

PLANIMETRIA - 1:1000

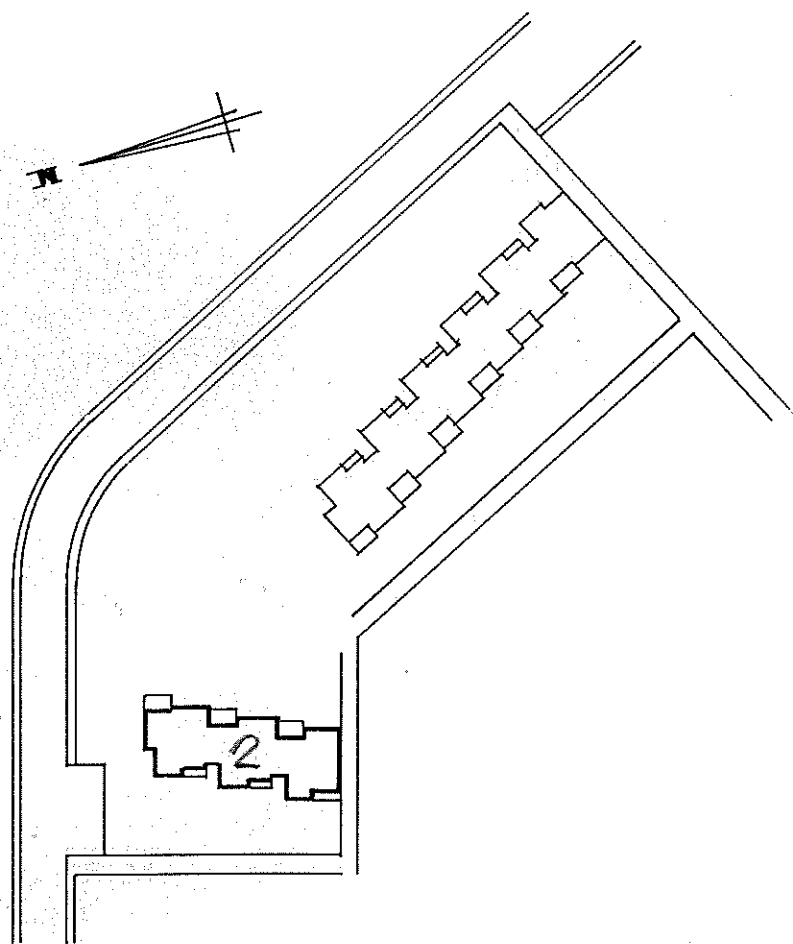

PIANO TERRA - 1:200

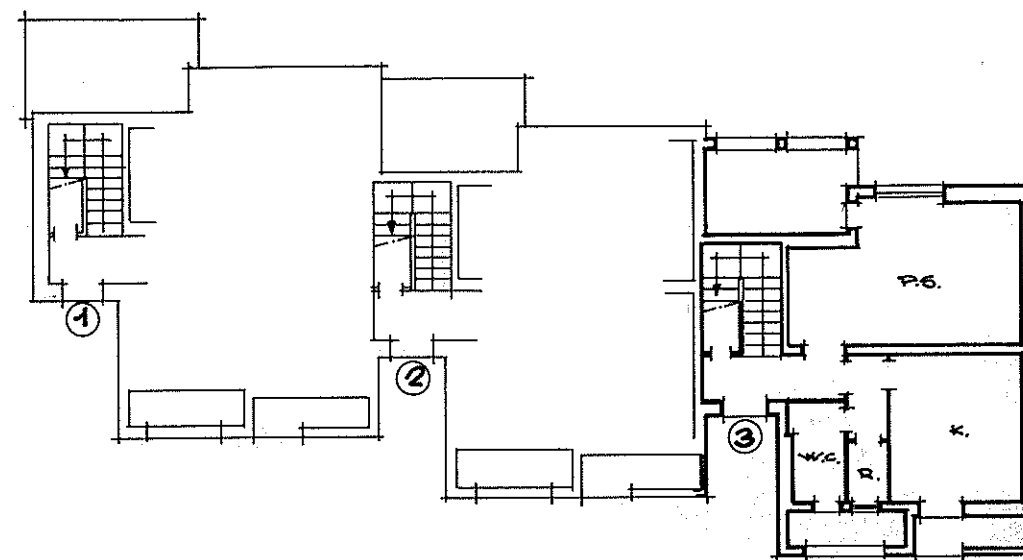

PIANO 1° - 1:200

